

KONTAKT

På Tværs v. Nadia El-Gendi
Lykkensdalsvej 103
8220 Brabrand

Tlf. 25 15 19 75

Email: nadia@paatvaers.com



Nadia
El-Gendi

Nadia har siden 2006 været travlt beskæftiget og kloget sig på kulturforståelse og integration. Herunder i mødet med borgere i både jobcentre og sundhedsregi.

En kløgtig sag med fuld indsigt og kompetencer om kulturforskelle og de forhindringer, der følger med.

Her kan borgeren se frem til en samtale med rigelige mængder af tilstedeværelse og nærvær samt et knaldgodt indhold, der hjælper borgeren på rette vej.

Nadia underviser både borgere og konsulenter i hvordan man ideelt formidler viden på tværs af kulturer.

Kulturfokuseret Samtaleforløb

Vil I forbedre borgernes erhvervsevne og hjælpe dem til succes på arbejdsmarkedet?

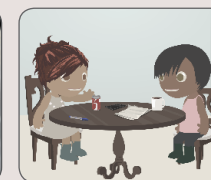
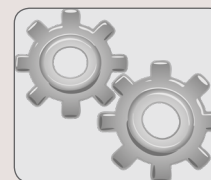

Kulturelle Barrierer

De er ofte svære at få øje på, fordi kultur i høj grad handler om de usagte spilleregler, vi alle ubevidst handler ud fra.

Kulturelle barrierer kan have mange forskellige årsager og udtryk. Dagligdagens kultur møder resulterer ofte i konflikter pga. uerkendte misforståelser. Det kan fx være borgere, der ikke føler sig forstået eller taget godt imod i mødet med behandlingssystemet- og i det kommunale system. Det kan også være, at en borger føler sig diskrimineret på sin arbejdsplads og måske melder sig syg eller har sporadisk fravær.

Kulturfokuseret Samtaleforløb

Nadia tilbyder et individuelt samtaleforløb med fokus på at afhjælpe specifikke kulturelle barrierer for den enkelte borger - som enten skaber en progression hen imod arbejdsmarkedet eller hjælper dem på vej til at blive mere raske.

Indsatsen

Der fokuseres på kulturelle aspekter i borgers tilværelse og situation. Aspekter, der kan udgøre misforståelser og barrierer i forhold til arbejdsmarkedet. Der vil være fokus på at

hjælpe begge parter til at forstå hinanden og sikre, at borgeren forstår det efterfølgende forløb og kan agere derefter.

Indhold

Samtalerne vil omhandle hvori forskellene og forklaringer består, og hvorfor vi handler som vi gør i Danmark.

Vi taler om hvilke krav og forventninger, der er til borgerne i det danske samfund. Ligeledes vil der bliver lagt fokus på, hvordan borgerne kan erhverve sig de rette redskaber til at navigere rundt i det danske samfund og hvordan borgerne kan skabe de forandringer, der skal til for at føre dem tættere på det danske arbejdsmarkedet.

Målgruppen

Borgere med anden etnisk baggrund en dansk



Praktisk Information

Borgeren deltager i 3-4 afdækkende kultur-samtaler á 1 til 1,5 times varighed. Samtalerne kan indeholde emner som fx kultur mødet mellem:

- » Forskellige sygdomsforståelser
- » Forskellige arbejdsforståelser
- » Forskellige opdragelsesforståelser
- » Forskellige familieførståelser

Hvad kan I tage med jer?

Samtalerne danner grundlag for et kulturnotat på op til to sider, hvori de kulturelle barrierer, der eventuelt eksisterer, er beskrevet med efterfølgende anbefalinger til hvordan disse kan brydes.

I den sidste samtale får borgeren gennemgået kulturnotatet og præsenteret anbefalingerne.

Der kan også tilbydes en afslutningskonference til rekvirent.

Sagsbehandler m.fl. kan fremadrettet benytte kulturnotatet som et redskab i arbejdet med borgeren.